

- (1) Poarta de Nord-Zona portuara.
- (2) Termele romane.
- (3) Turnul nr. 14 important turn de aparare, ce a suferit un incendiu devastator.
- (4) Turnul nr. 2-sau punctul vamal.
- (5) Cripta celor doi Sf. Martiri Epictet si Astion. Biserica episcopala sec. IV
- (6) Turnul rectangular nr. 3
- (7) Cladirea comandamentului cu dimensiunea 37/18 ,si piatra numita Principia.
- (8) Poarta de Vest. Intrare principala dinspre uscat.

1 2 3 4 5 6 7 8

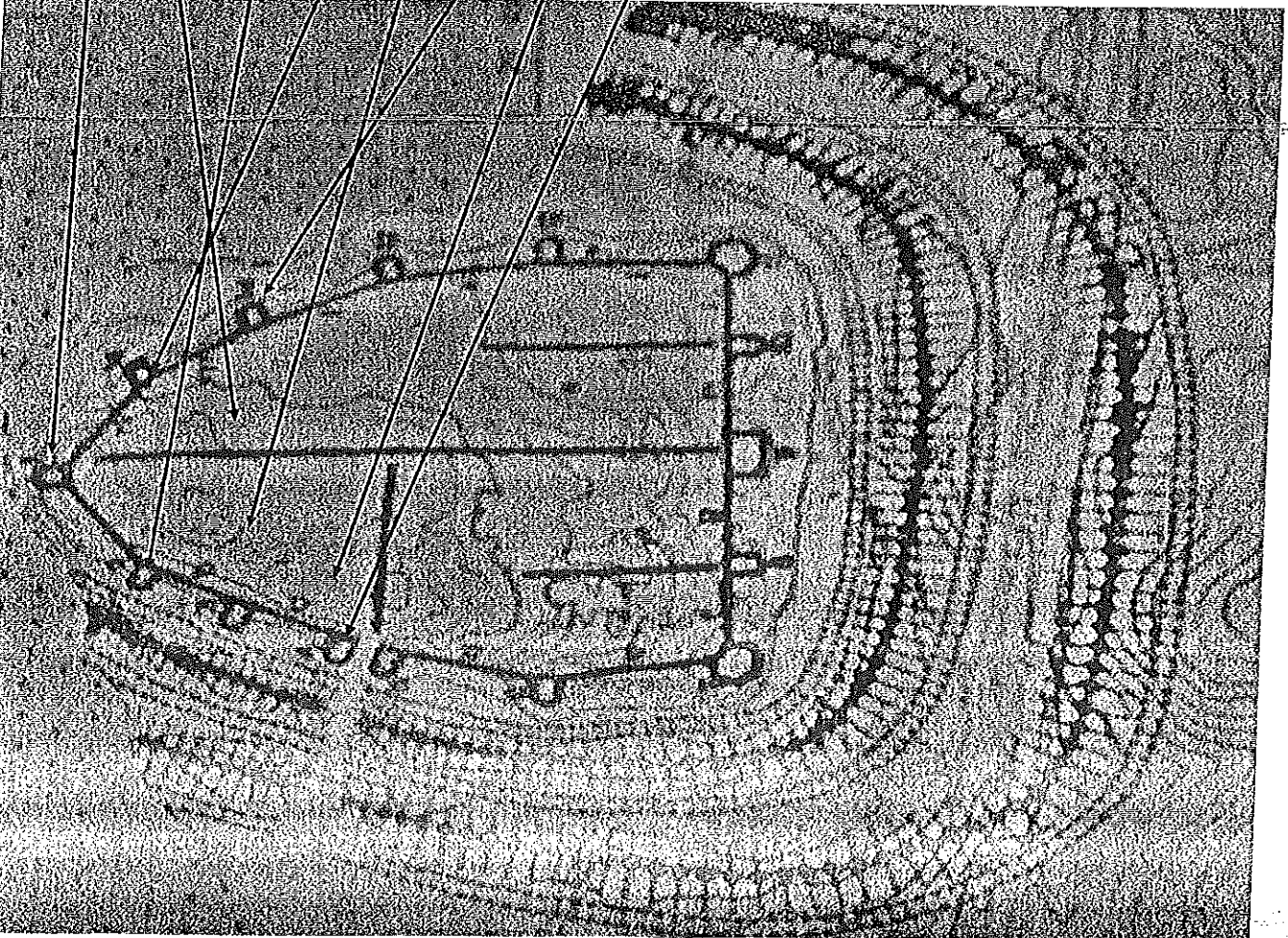

SITUL ARHEOLOGIC HALMYRIS

Situat în nordul județului Tulcea, la aproximativ 2,5 km sud-est de comuna Murighiol pe DJ 222C și aproximativ 3 km nord de Dunavatu de Jos.

Zona a cunoscut trei mari perioade de locuire:

-getica (sec. IV – I a. Chr.), când a primit numele de Halmyris, de la numele lacului Halmyris (trad. Apa Sarata), în prezent Lacul Razelm aflat în apropiere;

-romana timpurie (sec. I a. Chr – III p. Chr.), când a fost construită prima fortificație din piatră, port de staționare a flotei dunarene Classis Flavia Moesica;

-romana târzie (sec. IV – VII) de când se pastrează urme de arhitectură militară, civilă și religioasă.

Remarcabilă este bazilica episcopala în cripta careia au fost descoperite rămășițele primilor martiri dobrogeni cunoscuți: Epictet și Astion, martirizați în anul 290 din ordinul împăratului roman Diocletian și celebrați de Biserica Ortodoxă la 8 iulie.

După invaziile barbare (avare și slave) din sec. VI – VII, cetatea și satul aferent au fost abandonate.

Program de vizitare:

Marti – Duminică: 8.00 – 16.00 (noiembrie - aprilie)

**Luni închis
10.00 – 18.00 (mai - octombrie)**

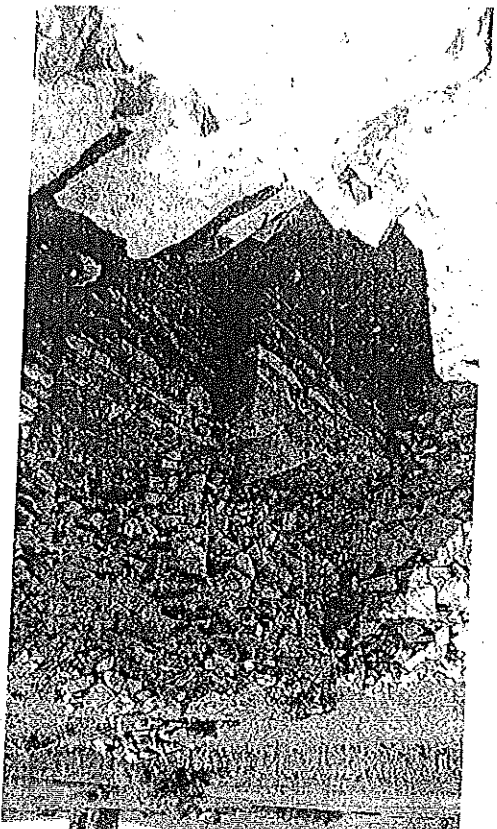
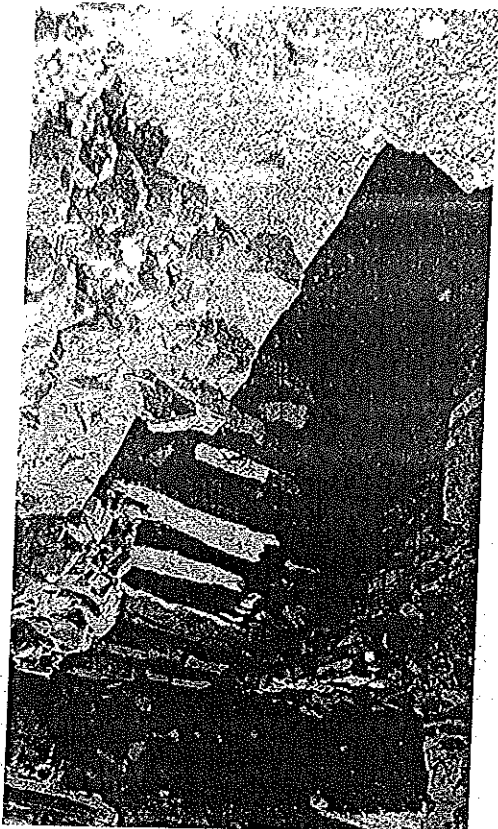

Intrare în turnul rectangular nr.3 (6)